

GARMIN Training Center (Version 3.4.3) インストール手順 [Windows XP 用]

(1) バックアップ

既に Training Center をお使いで、念のため、Training Center の既存のデータのバックアップをとっておきたい場合は、以下の 2 カ所のデータをバックアップして下さい。

- 1 C:\Documents and Settings\All Users\Application Data\GARMIN
 - 2 C:\Documents and Settings\XXXXX\Application Data\GARMIN
- ※ "C:"はお使いの環境によって異なります。
 ※ "XXXXX"はあなたの Windows のユーザアカウント名です。

(2) ダウンロード

- 1 <http://www.travel-db.net/runners/support/software.htm> にアクセスして下さい。
- 2 "Training Center"の右の方にある「ダウンロード」ボタンを押して、インストール・ソフトウェア" TrainingCenterForWindows_343.exe"をデスクトップにダウンロードして下さい。

(3) インストール

- 1 TrainingCenterForWindows_343.exe をダブルクリックして下さい。



- 2 「このファイルを実行しますか?」というメッセージが表示される場合があります。その場合は、[実行]ボタンを押して下さい。表示されない場合は、3 にお進み下さい。



- 3 [Training Center のインストール]を押して下さい。



- 4 ①チェックボックスをチェックして、②[次]を押して下さい。



- 5 何もせずに、このままお待ち下さい。



- 6 "USB ドライバを..."と表示されます。[次]を押して下さい。



- 7 "正しくインストールされたことを..."と表示されます。ここに書かれていることは全て無視して、[次]を押して下さい。



- 8 "Garmin Training Center のセットアップが完了しました。..."と表示されます。[完了]を押して下さい。



- 9 タスクバーに、gStart のアイコンが表示されます。※gStart は、Forerunner 205/305 のためのソフトウェアで、Forerunner 405 では使用しません。



(4) GARMIN ANT Agent の設定

新しいトレーニングデータが、Forerunner 405 からパソコンに転送されたときに、Training Center を自動的に立ち上げ、Training Center にデータをコピーするように、ANT Agent を設定します。※ANT Agent 2.1.1 の場合。

- 1 タスクバーの ANT Agent のアイコンを右クリックして、表示されるメニューの [Device settings] をクリックして下さい。



- 2 右のようなウィンドウが表示されますので、
 - ① "Send my data to Garmin Training Center (r)" (自動的にデータを Training Center にコピーする) をチェックし、
 - ② [OK] ボタンをクリックして下さい。



(5) 最初のデータ転送とユーザアカウントの作成

- 1 Training Center が立ち上がっている場合には、Training Center を終了させて下さい。
- 2 Forerunner 405 の "Pairing" が "On" であることを確認して下さい。
 - ① menu を長押しし、メニューモードに切り替えます。
 - ② "Settings" を選択。
 - ③ "ANT+Sport" を選択。
 - ④ "Computer" を選択。
 - ⑤ "Pairing" を表示させ、その下に "On" と表示されていることを確認して下さい。



3 続けて、“Force Send”(Forerunner 405 内のデータを全て強制的にパソコンに転送する)を”Yes”にして下さい。手順は以下の通り。



⑥ “Force Send”を表示させ、enter ボタンを押して、“Force Send”の下の”No”を”Yes”に切り替えます。

しばらく待つと、データ転送が始まります。Forerunner 405内のデータをすべてパソコンに転送し終わると、Training Center が自動的に立ち上がります。他の Forerunner をお持ちで、既に Training Center をお使いの場合は、7 に飛んで下さい。

4 初めて Training Center をお使いになる場合は、右のようなウィンドウが表示されます。



ユーザと Forerunner を新規に登録して下さい。

- ① 一番上の入力欄に、あなたのお名前を入力して下さい。
※ニックネームでも構いません。
- ② “このアカウントに新しいデバイスを追加する”をチェックして下さい。
- ③ “デバイス”の右側に、あなたの Forerunner のニックネームが表示されていることを確認して下さい。
※ANT Agent をインストールした際につけたニックネームです。
- ④ [OK] ボタンを押して下さい。

5 Training Center へのデータのコピーが始まり、終了すると、右の図のように”デバイスからのデータの受信に成功しました”と表示されます。[OK] ボタンを押して下さい。



6 Training Center に転送したデータの情報(走った経路の簡略地図とペースのグラフ)が表示されます。



既に Training Center をお使いの場合は、途中で”不明なフィットネスデバイス”というタイトルのウィンドウが表示されます。

7 以下のいずれかを選択し、[OK] ボタンを押して下さい。

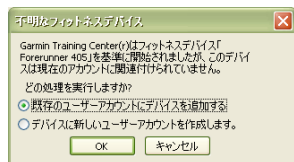

- ① “既存のユーザーアカウントにデバイスを追加する”
 - ② “デバイスに新しいユーザーアカウントを作成します。”
- ①を選択した場合は 8 へ、②を選択した場合は 9 へ飛んで下さい。

- 8 ① “デバイス”の右側に新しく検出された Forerunner のニックネームが表示されていることを確認して下さい。
※ANT Agent をインストールした際につけたニックネームです。
- ② この Forerunner のデータを管理するユーザを選択して下さい。
- ③ [OK] ボタンを押して下さい。
- 5に戻して下さい。

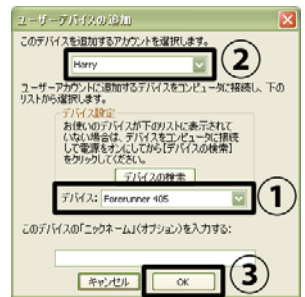

- 9 ① “デバイス”の右側に新しく検出された Forerunner のニックネームが表示されていることを確認して下さい。
※ANT Agent をインストールした際につけたニックネームです。
- ② 一番上の入力欄に、新しいユーザ名を入力して下さい。
※ニックネームでも構いません。
- ③ “このアカウントに新しいデバイスを追加する”をチェックして下さい。
- ④ [OK] ボタンを押して下さい。
- 5に戻して下さい。



Training Center を立ち上げた状態で、Forerunner 405 からパソコンにデータを転送すると、下のようなエラーメッセージが表示され、Training Center へのデータのコピーは失敗します。その場合は以下のように対応して下さい。
※エラーメッセージの先頭は”At this time...”です。

- 1 まず[キャンセル]ボタンを押して、このウィンドウを消して下さい。
※[OK]ボタンではありません。
- 2 次に、Training Center の上の方にある右向きの矢印を押して下さい。
Forerunner 405 からパソコンに読み出したデータを強制的に Training Center にコピーします。

